Arantelle

Réseau intercommunal des bibliothèques

# Bilan de l'année 2017

- 155 bénévoles sur l’ensemble du réseau

- Un nouveau système de navettes plus adapté afin de mieux gérer les réservations

- Une nouvelle charte des collections mise à jour pour donner des axes d’acquisition

- Une année animée dans les bibliothèques

☞ Une cinquantaine d’animations réalisées, des initiatives variées

Bibliothèque
Magilivre
41 rue des Tuileries
Saint-Pierre-du-Chemin

# Lecture & Papotage

**Le jeudi 15 juin 2017**
**à 15 heures à la bibliothèque**

**en présence de M. René MARQUIS qui nous présentera son livre « Emile et Gérard »,**
**qui raconte l'histoire romanesque de son « tonton du Siam » : Émile Courgeau, natif de Montournais, devenu frère Gérard, et qui a passé sa vie de missionnaire en Thaïlande.**

**Un moment destiné aux adultes intéressés par les livres et la discussion**

L'esprit qui s'ouvre à une nouvelle idée ne revient jamais à sa taille d'origine.
Albert Einstein

BIBLIOTHÈQUE de CEZAIS
Le jardin des mots

# INITIATION aux CARTES BRODÉES

**Mardi 21 novembre 2017**
**de 14h30 à 17h30**

Du fil, une aiguille,
des trous
dans du papier fort,
c'est simple
et l'effet est garanti.

Faites vous-même
vos cartes de vœux.

Venez vous initier
aux **cartes brodées**.

Apportez seulement une aiguille fine et des ciseaux, le reste vous sera fourni.

Participation aux frais : 2€

Renseignement : 02 51 00 84 95 (mairie)

Bibliothèque Le jardin des mots, 40 rue du noyer, CEZAIS

# Arantelle

*Réseau intercommunal des bibliothèques*

Les bibliothèques de Menomblet
et de St Pierre du Chemin
organisent une

**BALADE CONTÉE**

**VENDREDI 9 JUIN**
**À ST PIERRE DU CHEMIN**
Avec pour thème :
**"LES ARBRES"**

**de 21h à 22h30**
Tout public de 7 à 97 ans

La balade contée nous mènera
au plan d'eau de la vallée de l'Hyère
avec plusieurs arrêts pour écouter des contes, des chansons, de la musique, des lectures… (environ 1,6 km de distance)

Départ 21h : Parking du Lavoir *(Parking camping car - Route de Bressuire)*
Retour 22h30 : bibliothèque de St Pierre
(41 rue des Tuileries)
~ ~ ~

Réponse souhaitée avant le 3 juin
en précisant le nombre de personnes présentes à cette balade
(adultes et enfants)
02-51-52-49-80 ou 02-51-50-77-06
bibstpierreduchemin@orange.fr ou bibmenomblet@orange.fr
ou auprès des bénévoles de chaque bibliothèque

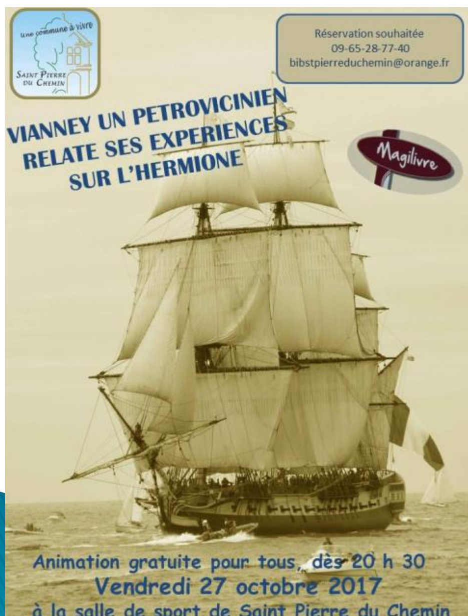

**Vendredi 17 novembre**
**20h30**
# MENOMBLET
**Bibliothèque Lire en l'air**

# Popote et papotage
Un partage de nos souvenirs gourmands
Une animation autour de la mémoire…

Ciné goûter
Mercredi 19 avril 201
15h00
La Chapelle aux Lys
Espace lecture
Goûter offert
TOUS EN SCÈNE
Réservations souhaitées avant le 8 avril
au 06.12.42.95.72 ou 09.53.84.33.61
biblachapelleauxlys@orange.fr
Projection à la salle des marronniers
Tarifs : 5,50 € et 4,50 € (mineurs, + 60 ans, chômeurs, handicapés, étudiants, groupe de 10 adultes)

Les Voyageurs du Soir
SAISON 2016-2017

Magilivre

BIBLIOTHÈQUE
de
MOUILLERON - St GERMAIN
Samedi 25 février à 15h
Chemin faisant,
pas à pas, au fil des rencontres,
sur les chemins de St Jacques
et autres sentiers ...
Témoignage - Vidéo - Lectures - Échanges

GRAINES DE VIE
Myriam Roux

# Animations proposées par la Communauté de communes

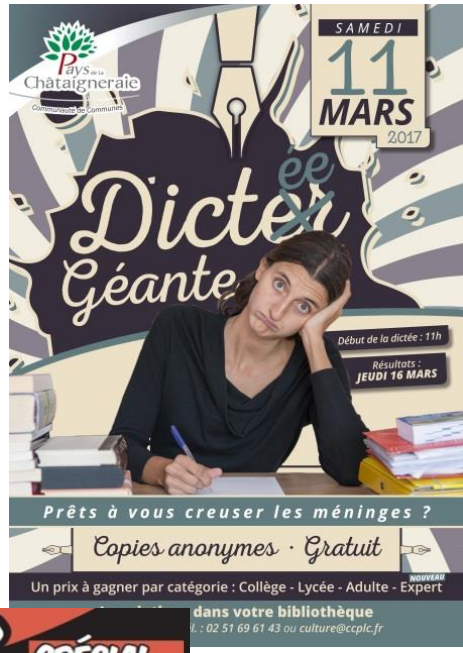

# Confection de raconte-tapis

9 couturières encadrées par Eric Hamam

« La chenille qui fait des trous »

« Le loup qui voulait être un mouton »

Empruntables par les équipes

# Les livres s'offrent une seconde vie

Bazoges en Pareds,
La piscine de La Châtaigneraie, Breuil Barret

La Chapelle aux Lys,
Menomblet,
St Maurice des Noues…

Et d'autres projets en cours…

# Un nouveau local pour La Tardière

# Quelques chiffres…

Arantelle
Réseau intercommunal des bibliothèques

# Taux de la population fréquentant la bibliothèque de SA commune

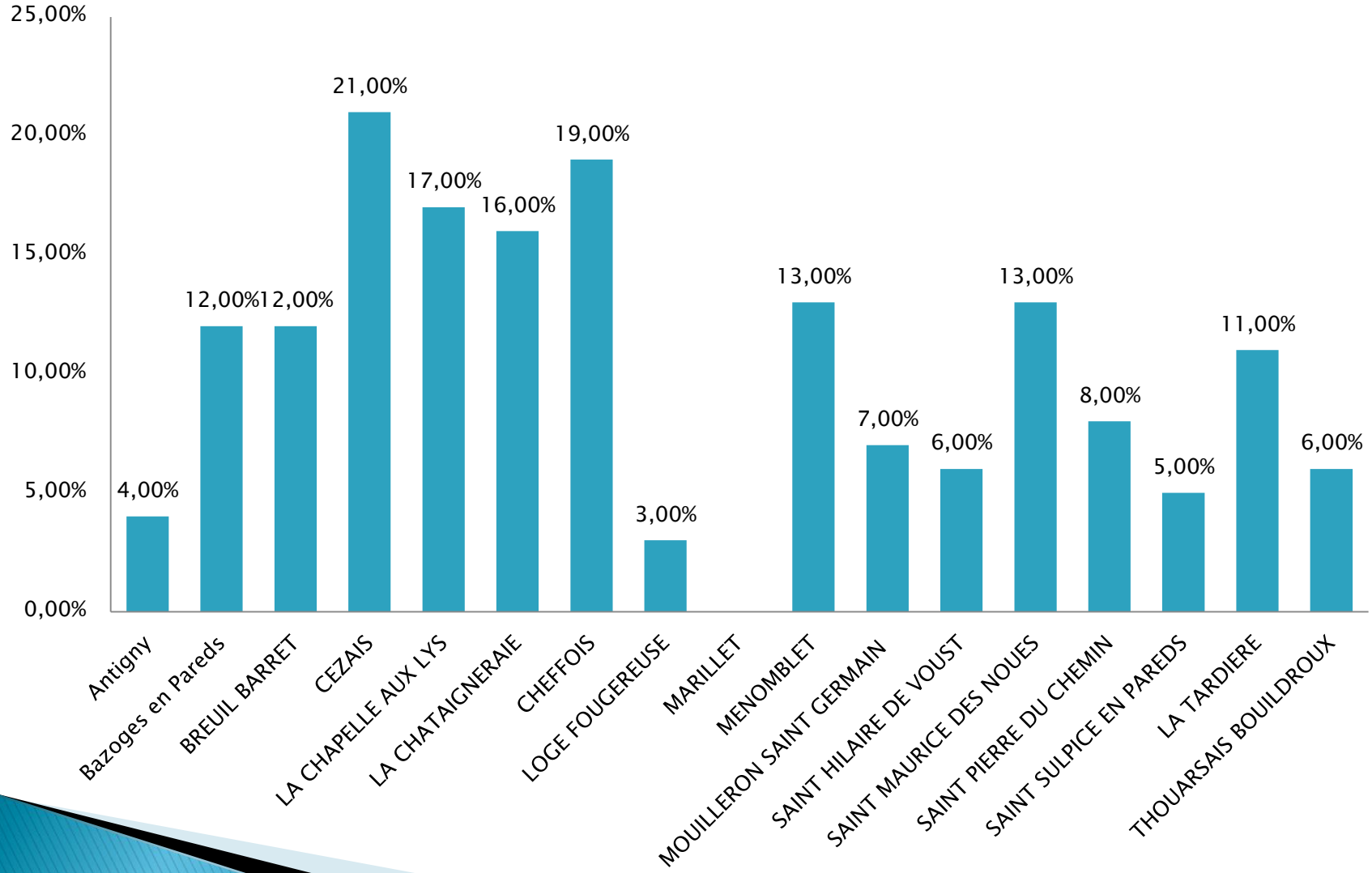

Arantelle
Réseau intercommunal des bibliothèques

# Taux de population fréquentant une bibliothèque du réseau

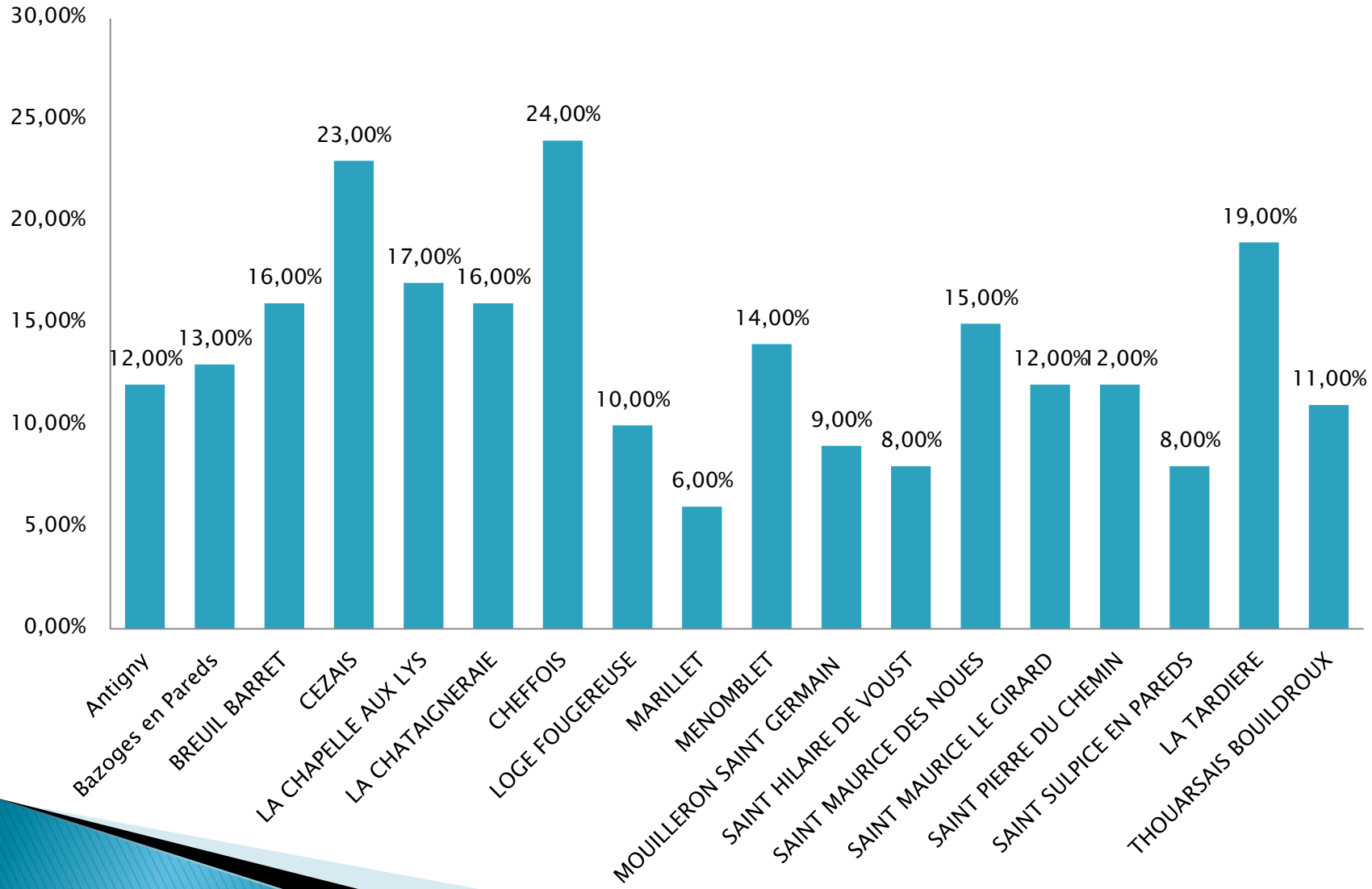

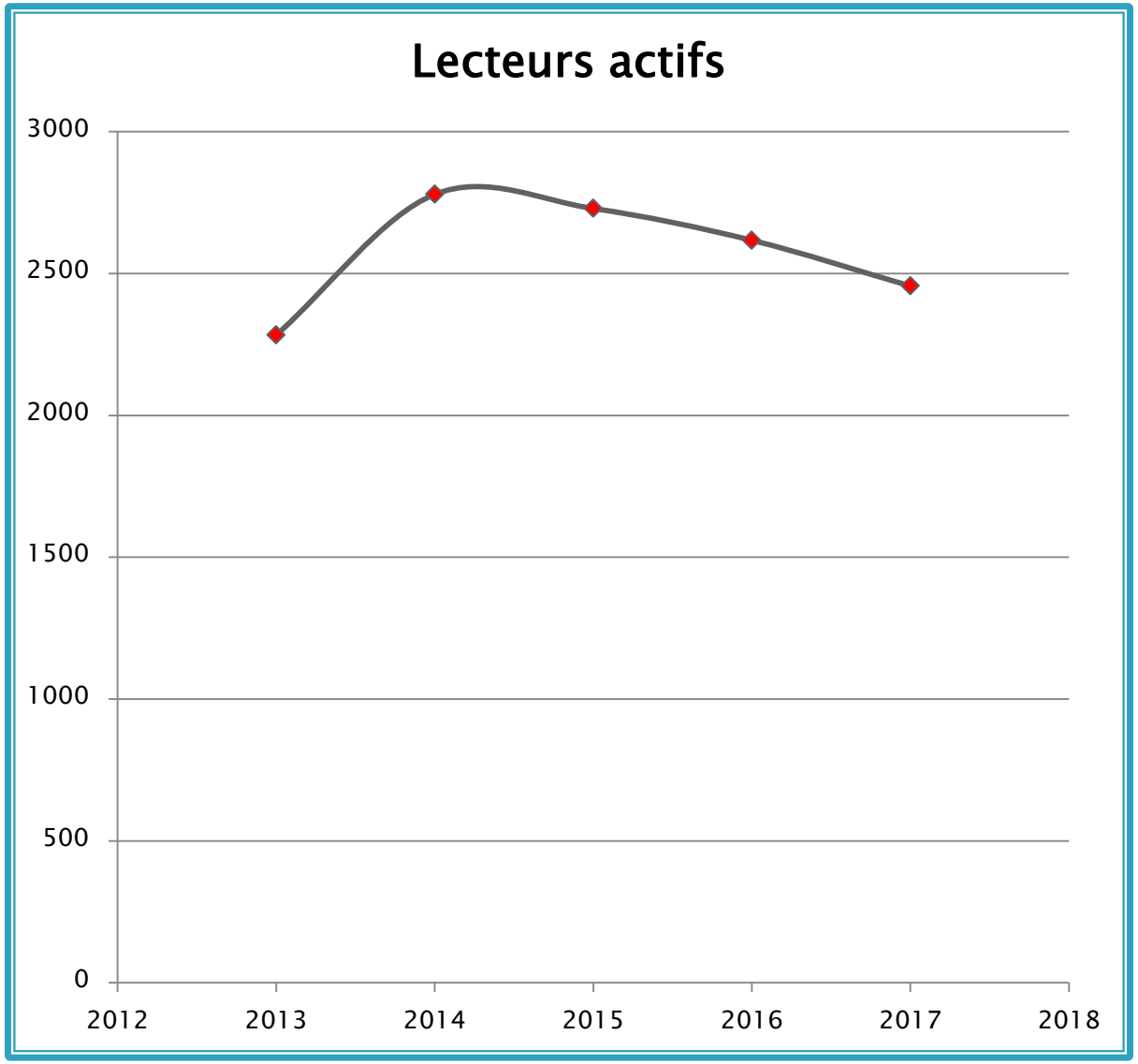


2013 : 2283

2014 : 2779

2015 : 2729

2016 : 2617

2017 : 2456

# Répartition Hommes / Femmes

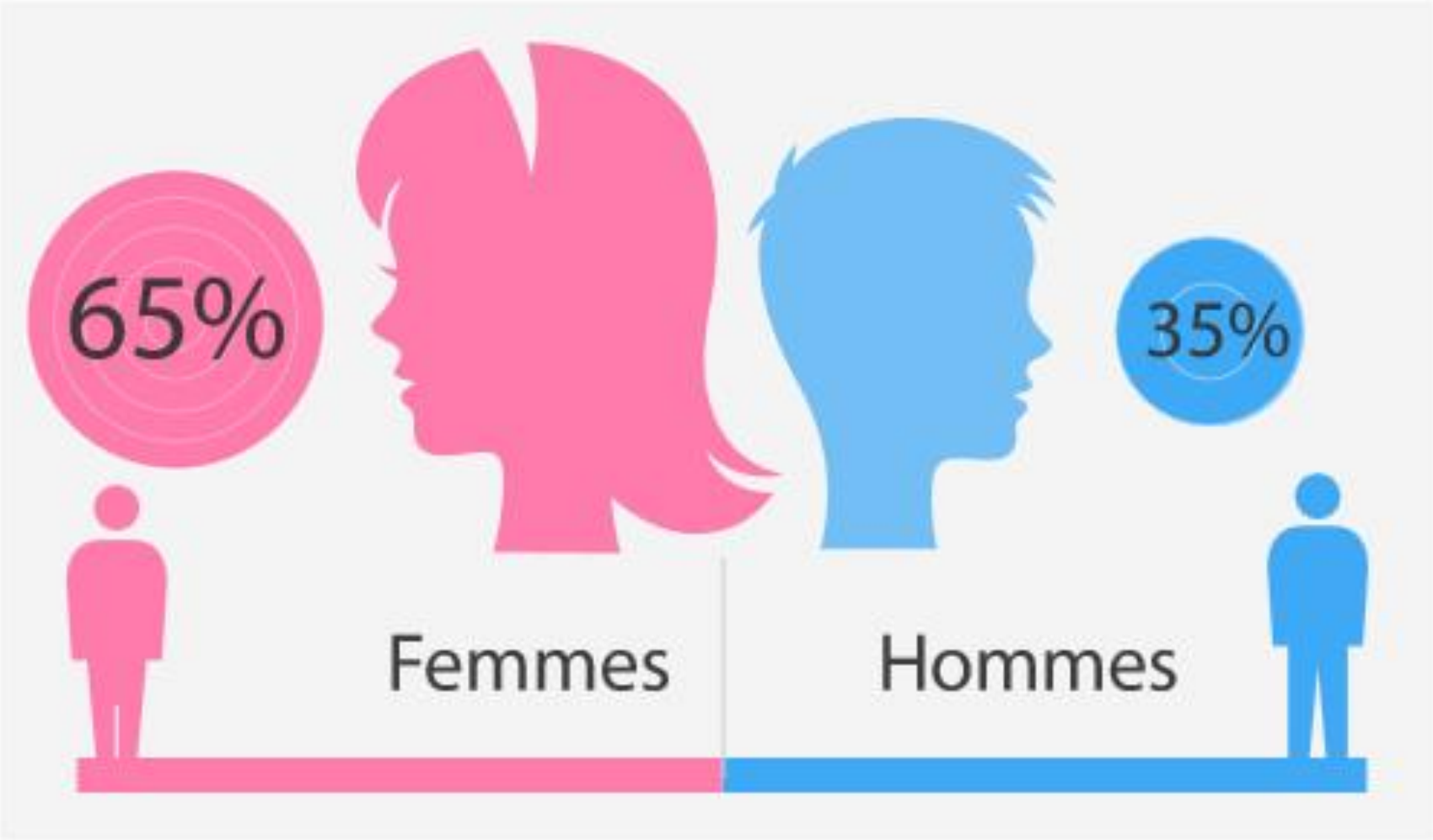

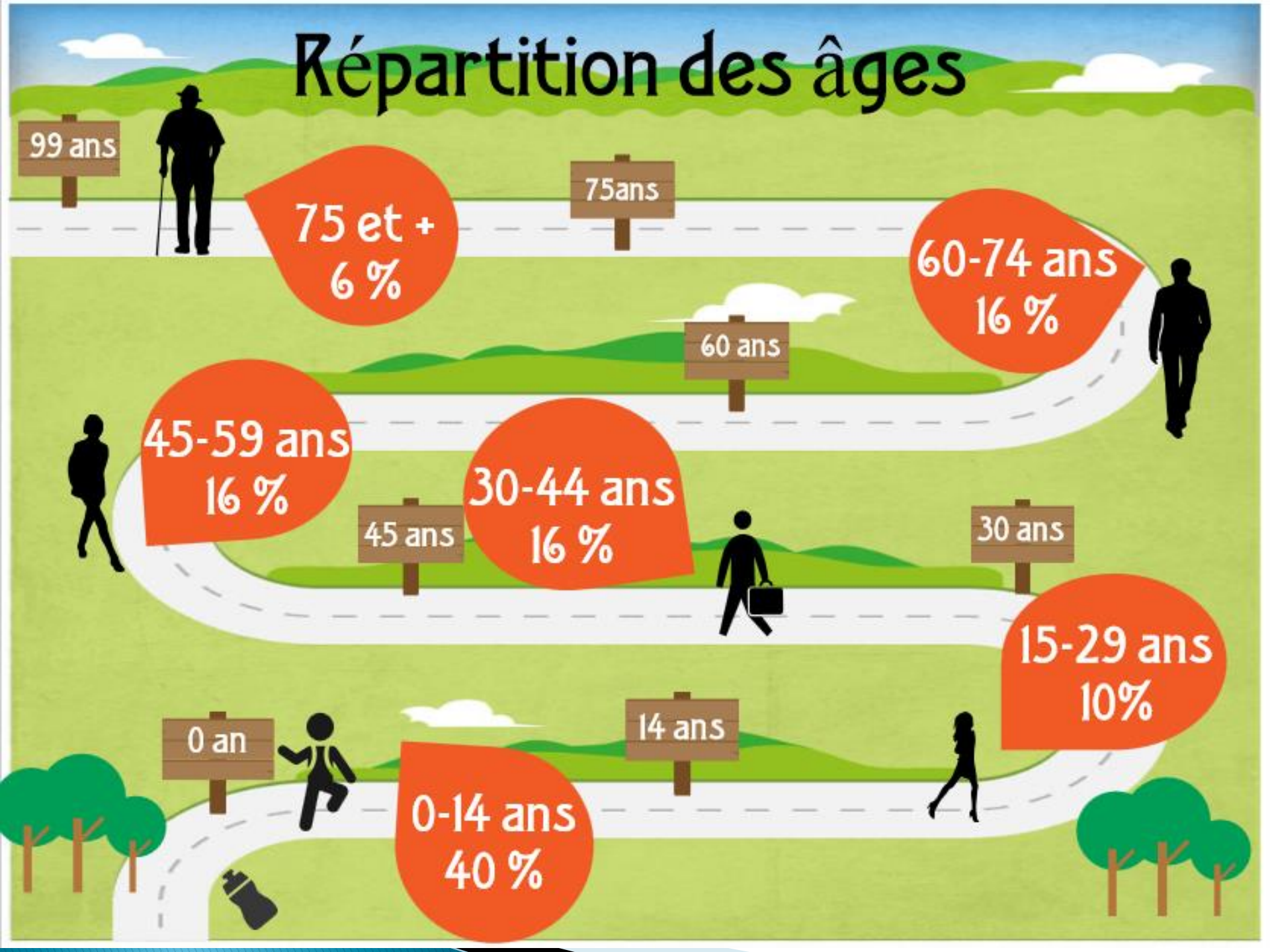
Répartition des âges
99 ans
75 et +
6 %
75ans
60-74 ans
16 %
60 ans
45-59 ans
16 %
30-44 ans
16 %
45 ans
30 ans
15-29 ans
10%
0 an
14 ans
0-14 ans
40 %

# Documents empruntés

## Livres

35 296

84 %

## DVD

11 %

4584

## CD

2244

4,90 %

## PARTITIONS

0,10 %

49

# Balance nouveautés / désherbage

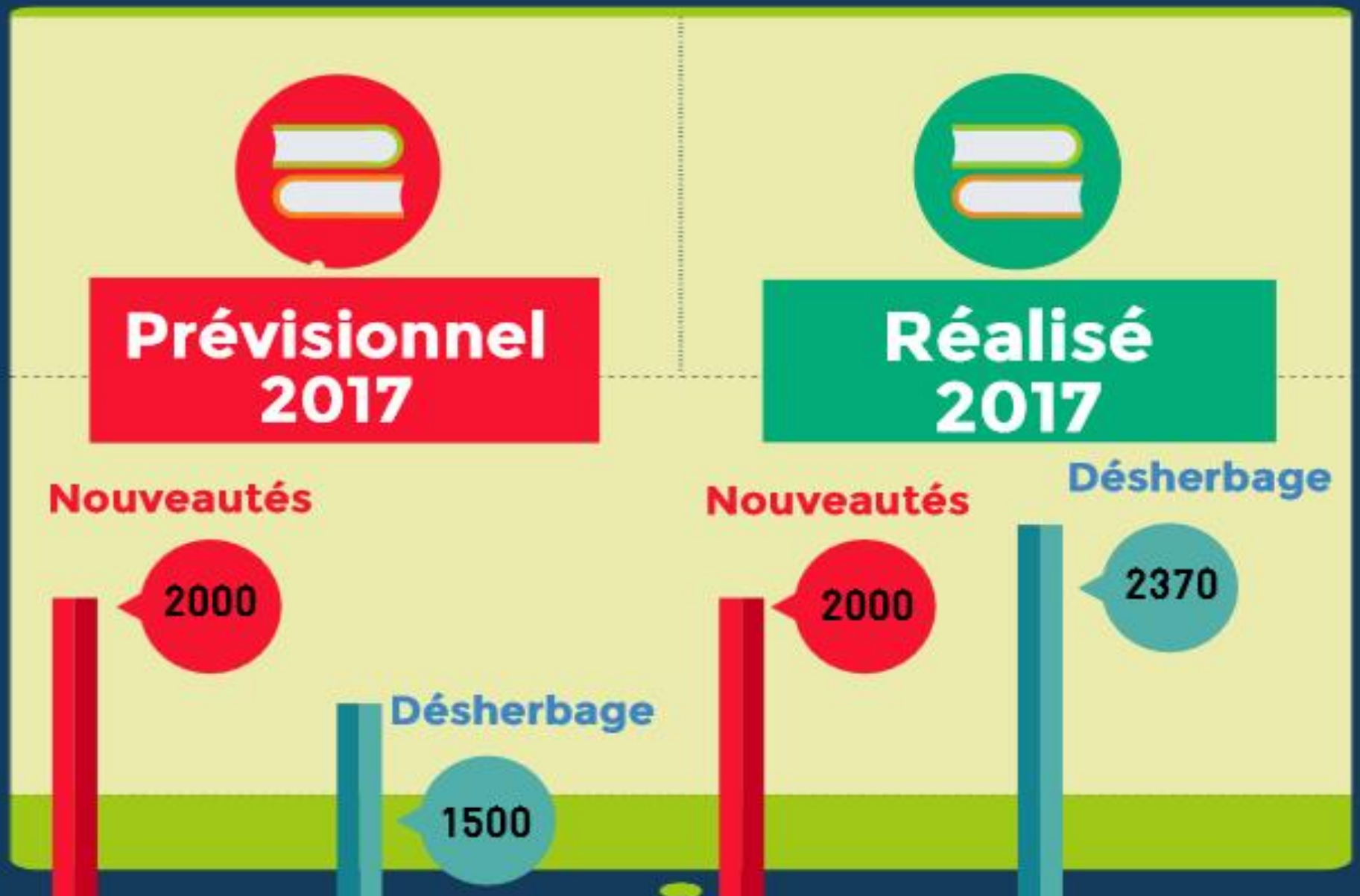

# Origine des fonds

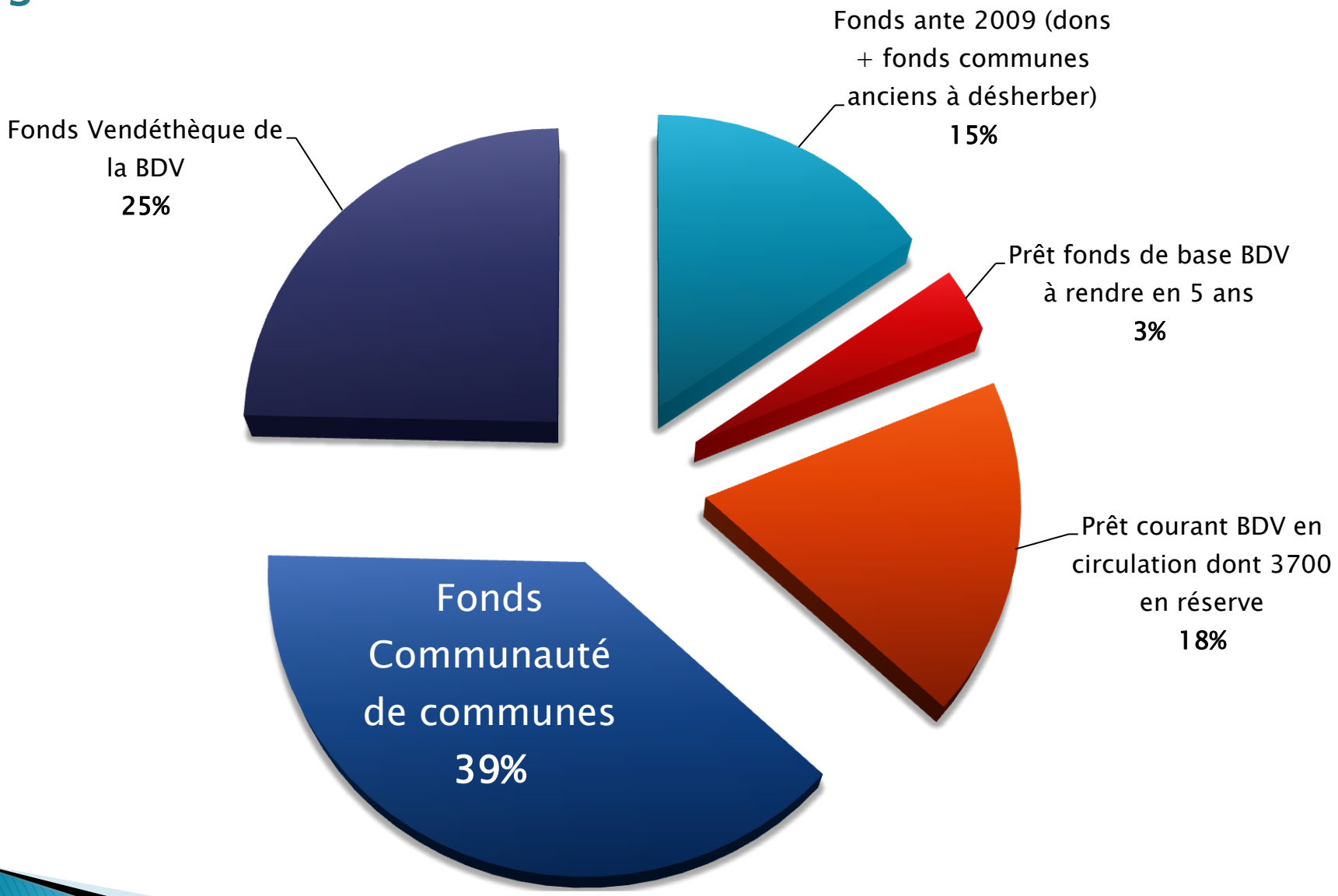

Arantelle

Réseau intercommunal des bibliothèques

# Cap sur 2018

# Le programme d'animations 2018
# Pour la Communauté de communes

- 2 Rendez vous pour « faire le point » les 9 février et le 20 avril
- Une soirée de clôture le 30 juin avec le spectacle « Index »

- Conférence musicale « Ile de Pâques » le **vendredi 27 avril** à Cezais, avec Baptiste PIZON

- Dictée géante **le samedi10 mars,** remise des prix le **jeudi 15 mars**
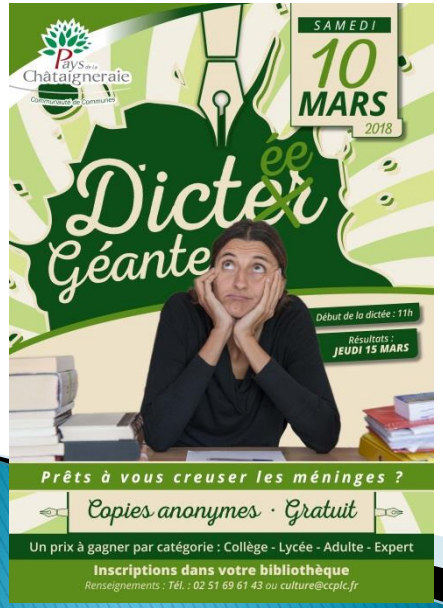
- Des cafés lecture les **mardi 27 mars et 29 mai**